



Agenda

**Notice of the Early
Neighborhood Notification
(ENN)
June 24, 2025 at 4:00 PM
New Mexico State Land Office
310 Old Santa Fe Trail
Santa Fe, NM 87501**

Procedures for Early Neighborhood Notification (ENN) Meeting

1. ENN Name
 - a. ENN for Shelby Street Pedestrian Bridge
2. Project Address
 - a. Intersection of Shelby Street and Alameda Street on the Santa Fe River, Santa Fe, NM
3. Description
 - a. Replacement of the Shelby Street Pedestrian Bridge.
4. Staff
 - a. Scott Overlie, Project Manager III; saoverlie@santafenm.gov
5. Meeting Location
 - a. New Mexico State Land Office
310 Old Santa Fe Trail
Santa Fe, NM 87501

Persons with disabilities in need of accommodations, contact the City Clerk's office at 955-6521, five (5) working days prior to meeting date.



EARLY NEIGHBORHOOD NOTIFICATION

06/05/2025

Dear Neighbor:

The City of Santa Fe invites you to attend the Early Neighborhood Notification meeting for the Shelby St. Pedestrian Bridge project. This project is to replace the existing pedestrian bridge. The public will be presented with the scope, design, and schedule of the project and be given an opportunity to provide feedback.

In accordance with the requirements of the City of Santa Fe’s Early Neighborhood Notification regulations, this is to inform you that a meeting is scheduled for:

Time: 4:00 PM

Date: June 24th, 2025

**Where: New Mexico State Land Office
310 Old Santa Fe Trail
Santa Fe, NM 87501**

Early Neighborhood Notification is intended to provide for an exchange of information between the City’s prospective infrastructure project and the project’s neighbors before plans become too firm to respond meaningfully to community input.

Attached, please find a vicinity map. If you have any questions or comments, please contact **Tyler Ashton** at **505-348-4121** or **tyler.ashton@wilsonco.com**.

Sincerely,

Tyler Ashton
Civil Practice Lead, Southwest Region
505-348-4121

Attachments:

Vicinity Map

***Persons with disabilities in need of special accommodations or the hearing impaired needing an interpreter please contact the Land Use Department at 505-955-6820 at least 5 days prior to the meeting date.**

06/05/2025

Estimado Vecino:

La Ciudad de Santa Fe le invita a asistir a la reunión de Notificación Temprana del Vecindario para el proyecto del Puente Peatonal de Shelby St. Este proyecto consiste en reemplazar el puente peatonal existente. Se presentará al público el alcance, el diseño y el cronograma del proyecto, y se le dará la oportunidad de proporcionar comentarios.

De acuerdo con los requisitos de las regulaciones de Notificación Temprana del Vecindario de la Ciudad de Santa Fe, se le informa que se ha programado una reunión para:

Hora: 4:00 PM

Fecha: 24 de junio de 2025

Dónde: Oficina de Tierras del Estado de Nuevo México 310 Old Santa Fe Trail Santa Fe, NM 87501

La Notificación Temprana del Vecindario tiene como objetivo proporcionar un intercambio de información entre el proyecto de infraestructura prospectivo de la Ciudad y los vecinos del proyecto antes de que los planes se vuelvan demasiado firmes como para responder de manera significativa a la opinión de la comunidad.

Adjunto, encontrará un mapa de la vecindad. Si tiene alguna pregunta o comentario, comuníquese con Tyler Ashton al 505-348-4121 o tyler.ashton@wilsonco.com.

Atentamente, Tyler Ashton Jefe de Práctica Civil, Región Suroeste 505-348-4121

Adjuntos: Mapa de Vecindario

*Las personas con discapacidades que necesiten adaptaciones especiales o las personas con discapacidad auditiva que necesiten un intérprete, por favor contacten al Departamento de Uso de Suelo al 505-955-6820 al menos 5 días antes de la fecha de la reunión.

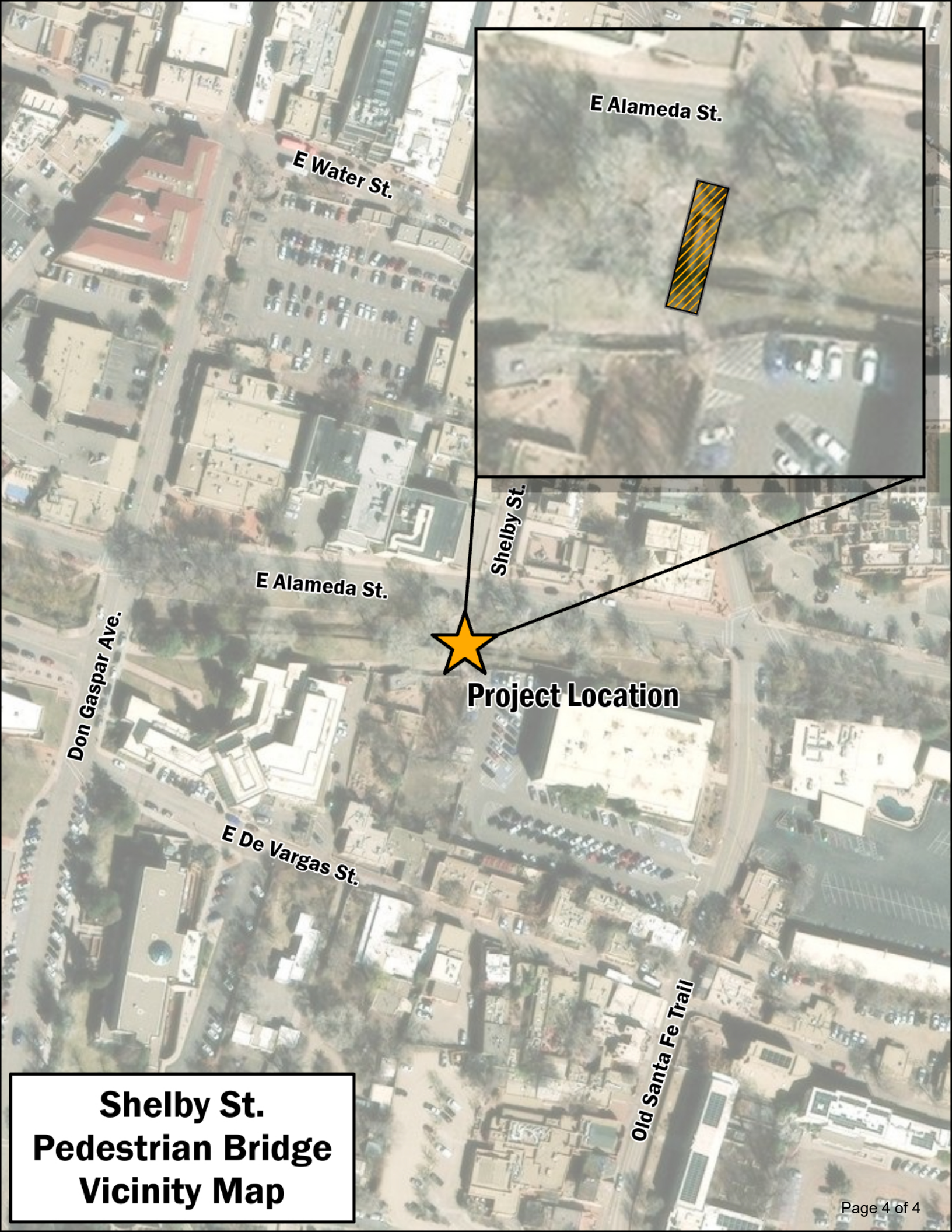

E Alameda St.

E Water St.

E Alameda St.

Shelby St.



Project Location

Don Gaspar Ave.

E De Vargas St.

Old Santa Fe Trail

**Shelby St.
Pedestrian Bridge
Vicinity Map**